

၂၆ရက် ဧပြီလ ၂၀၂၂ မှစတင်၍ တိုးမြှင့်ထားသော အန္တရာယ်ကင်းနေထိုင်ရေးစည်းမျဉ်းများ

ကာကွယ်ဆေးထိုး မထိုး-ခွဲခြားထားသည့် အန္တရာယ်ကင်း
နေထိုင်ရေးစည်းမျဉ်းများကိုရုပ်သိမ်းခြင်း



- သင်သည်ရောဂါကူးစက်နိုင်ခြေမြင့်မားသည်ဟုသတ်မှတ်ထားသော (ဥပမာလူရှုဂံ ထက်ကျော်သည့်လှုပ်ရှားမှုများတွင်ပါဝင်လိုခြင်း၊ သို့မဟုတ်အစားအစာအဖျော်ယမကာများရောင်းသည့်ကင်တင်းစားသောက်ဆိုင်၊ ဘီယာဆိုင်များ) တွင်ဝင်ရောက်စားသောက်လိုခြင်းရှိပါက ကာကွယ်ဆေးအပြည့်အဝထိုးထားရန်လိုအပ်သည်။

အုပ်စုများအတွင်းလူဦးရေ



- အုပ်စုအတွင်းလူဦးရေကန့်သတ်မှုမရှိပါ
- အန္တရာယ်ကင်းရေးအတွက်တဦးနှင့်တဦးခြားနေရန်လည်းမလိုအပ်ပါ

ကွန်မြူနတီရပ်ရွာအတွင်းလည်ပတ်ခြင်း

- အလုပ်သမားများအားလုံးသွားရောက်လည်ပတ်နိုင်သည်
- ကွန်မြူနတီအတွင်းလည်ပတ်ရန် ART စမ်းသပ်မှုလုပ်ရန်မလိုတော့ပါ
- အလုပ်သမားတိုင်းကွန်မြူနတီအတွင်းလည်ပတ်ရန် Exit Pass လျှောက်ရန်လိုသည်





Recreation Centre (RC)သွားလည်ခြင်း

- RC များသို့သွားရန် Exit Pass မလိုပါ
- သင်သည် RC သို့အချိန်မရွေးသွားလည်နိုင်သည်
- ART စမ်းသပ်မှုလုပ်ရန်မလိုပါ

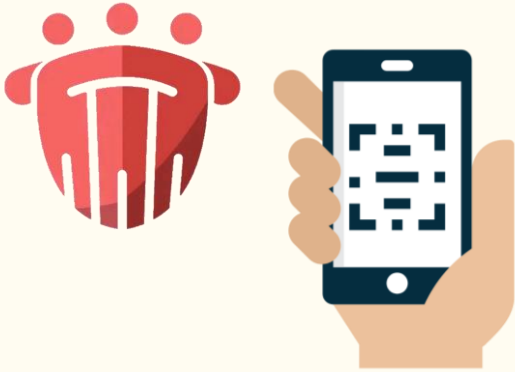

Trace Together နှင့် Safe Entry

- Trace Together တိုကင်သို့မဟုတ်မိုဘိုင်းဖုန်း App ကိုသုံး၍ ဝင်ရောက်ရန်မလိုတော့ပါ။ ရောဂါကူးစက်နိုင်ခြေမြင့်မားသောနေရာများမှလွှဲ၍
- မိုဘိုင်း App ကိုဖျက်မပစ်ပါနဲ့။ တိုကင်ကိုလည်း လွှင့်မပစ်ပါနဲ့ဦး

မျက်နှာဖုံးတပ်ဆင်ခြင်း

- အဆောက်အဦးအတွင်းဝင်ရောက်လျှင်မျက်နှာဖုံးတပ်ဆင်ရန်လိုသေးသည် (ဥပမာမီနီမတ်များ၊ အားကစားရုံအတွင်း၊ ဓါတ်လှေခါး၊ ကင်တင်း၊ အများသုံးချက်ပြုတ်သောနေရာ) သင်ရဲ့ဒေါ်မက်ထရီ အခန်းတွင်းမှလွှဲပြီး



မျက်နှာဖုံးဝတ်ရမည့်၊ မဝတ်ရမည့်အား ကစားလှုပ်ရှားမှုများ



- အုပ်စုအတွင်းလူဦးရေသတ်မှတ်ချက်မရှိ
- စုစုပေါင်းလူမည်မျှဟုသတ်မှတ်ချက်မရှိ
- အပြင်းအထန်လေ့ကျင့်လှုပ်ရှားမှုများမှလွှဲ၍ အမိုးအကာအောက်အားကစားလှုပ်ရှားမှုများအတွက်မျက်နှာဖုံးတပ်ဆင်ရန်လိုသည်