

KARAGDAGANG

"SAFE DISTANCING"

SA "HIGH-TRAFFIC MALLS" (MATATAONG MGA PAMILIHAN) TUWING SABADO AT LINGGO

Tuwing Sabado at Linggo, simula sa Agosto 29, magiging limitado lamang ang maaaring makapasok sa mga lugar na nakalista sa ibaba na itinuturing na "high traffic malls" (o matataong mga pamilihan). Ang pagpasok ay magiging depende sa "odd" o "even" na petsa at sa huling numero ng NRIC/FIN.

MGA "MALL" (PAMILIHAN)

• Lucky Plaza

• Peninsula Plaza

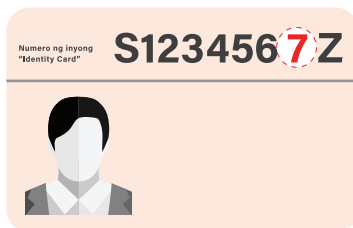

Ang pagpasok ay papayagan lamang base sa huling numero ng iyong NRIC/FIN



Ang mga "Odd" na numero (1,3,5,7,9) ay papayagan lamang sa mga "odd" na petsa ng Sabado o Linggo (3rd, 11th, 17th atbp.)



Ang mga "Even" na numero (0,2,4,6,8) ay papayagan lamang sa "even" na petsa ng Sabado o Linggo (4th, 10th, 18th, atbp.)



Magsuot ng mask sa lahat ng oras



Ipakita ang NRIC/FIN sa staff upang masuri ang iyong eligibilidad sa pagpasok at pag-register sa SafeEntry

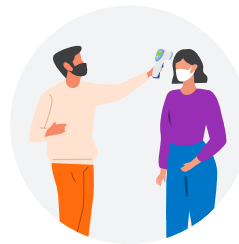

Hayaan ang staff na kunin ang iyong temperatura

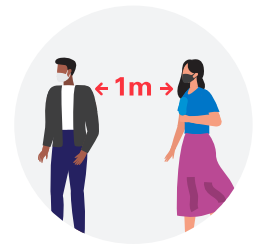

Panatilihin ang 1-metro na distansya sa ibang tao



Para sa karagdagang impormasyon, bumisita sa

enterprisesg.gov.sg/covid-19/safe-distance



Enterprise
Singapore

